ffmo

Fabricantes Asociados de Mobiliario y Equipamiento General de Oficina y Colectividades.

Contenido

La Asociación

Quiénes somos 01

Misión 02

Representación 03

Nuestro equipo 04

Asociados 05

Acciones para Asociados

06 Análisis de coyuntura

07 Comunicación / Promoción

08 Internacionalización

09 Calidad y normalización

10 IN |WORKSPACE SPAIN

ffmo

Quiénes Somos

FAMO es una asociación empresarial sin ánimo de lucro fundada en 1986 y que cuenta con una experiencia de más de 30 años de trabajo y de compromiso con el sector de **Mobiliario de Oficina y Contract Corporativo**, buscando siempre el desarrollo de las empresas y el reconocimiento y la defensa de los intereses del sector de mobiliario de oficina y colectividades nacional.

Todas las actuaciones de la asociación persiguen la consecución de importantes ventajas para sus asociados con una voluntad de mejora constante en los servicios que FAMO pone a disposición de las empresas y con el compromiso de mantener siempre los principios de profesionalidad, eficiencia, eficacia, rigor y seriedad con los que la asociación ha venido trabajando desde el inicio.

Nuestra Misión

ffmo

Ofrecer valor a las empresas asociadas

Unir y vertebrar los intereses y necesidades de las empresas alrededor de la estrategia sectorial y las políticas asociativas que redunden en beneficio de todo el sector.

Somos la entidad de referencia en el sector

Somos el interlocutor de la industria española del mueble de oficina y colectividades ante todo tipo de organismos públicos y privados, nacionales e internacionales-

Apoyo fundamental del sector

Conocer las necesidades, de las empresas, proporcionarles servicios que les aporten soluciones, les ayuden a tomar decisiones y fomenten su competitividad exterior.

Representación y *lobby nacional*

ffmo

Representación y *lobby*

- Representación del sector **en organismos internacionales** sectoriales:
  - Miembro del comité ejecutivo de la Federación Europea de Mobiliario de Oficina (FEMB)
  - Desarrollar labores de lobby a través de la FEMB en las instituciones europeas.

- Negociación del **Convenio Sectorial Estatal** de Madera y Mueble:
  - Iniciativa, coordinación y negociación en su ámbito, de acuerdo con la legislación que regule el convenio.

- Colaboración con **otras asociaciones empresariales** en defensa del sector:
  - Desarrollo de eventos promocionales para ayudar a los asociados a promover su oferta a nivel nacional e internacional.

Representación y *lobby*

- **Defensa** y coordinación de los **intereses sectoriales** ante organismos púbicos y privados:
  - Proponer ante la Administración las iniciativas, aspiraciones y reclamaciones necesarias en defensa y desarrollo de los intereses de los asociados.
  - Elaboración de propuestas de regulación ante la Administración, con el objetivo de crear un escenario más transparente y profesional en nuestro sector.
  - Apoyo a los asociados frente a situaciones extraordinarias que conlleven el contacto directo con la Administración (solicitud de ayudas, subvenciones…)

- **Representación** del sector en **organismos nacionales**:
  - Miembro corporativo de la UNE (Asociación Española de Normalización).
  - Miembro del Comité Ejecutivo de Federación Hábitat de España (FhdE).
  - Entidad reconocida por la Secretaría de Estado de Comercio como organismo representativo del sector exportador de Mobiliario de Oficina.
  - Entidad Reconocida como Interlocutora de ICEX para la gestión del Plan Sectorial.
  - Miembro de la Comisión Consultiva de Negociaciones Comerciales Internacionales ante negociaciones comerciales bilaterales entre la UE y las diferentes regiones del mundo.

Participación Institucional

Miembro fundador y parte del Comité Ejecutivo de la Federación Hábitat de España (FhdE).

Gestión de la Secretaría del Comité Técnico de Normalización 89 de AENOR, promoviendo la elaboración de Normas UNE.

Acuerdo de colaboración con la International Facility Management Association.

Miembro del Comité Ejecutivo de la Federación Europea de Fabricantes de Mobiliario de Oficina.

Acuerdo con ProWorkSpaces (Asociación de Operadores Coworking y Oficina Flexible).

EQUIPO

Sergio Moya
Responsable Promoción y Comercio Exterior

+34 651 577 117

sergiomoya@famo.es
famo@famo.es

JUNTA DIRECTIVA:

- **BOS BARCELONA: Marco Ferrero (Direccional).**
- **DILE OFFICE: Carlos Leal (Asiento).**
- **EMOBOK: Javier Muños (Mobiliario).**
- **DELAOLIVA: Josefa Pérez (Mobiliario).**
- **ACTIU: Joaquín Berbegal (Mobiliario).**
- **MOBEL LÍNEA: David Balcells (Mobiliario)**

- **CE Consulting** (Consultoría fiscal, laboral y jurídica).
- **Notorius Comunicación** (Imagen corporativa, prensa, comunicación on-line).

Tipología de Asociados

Afines

Fabricantes de producto de la cadena de valor del sector con sede corporativa o de fabricación en España.
Su membresía les da acceso limitado a los servicios de FAMO (algunos de pago) y a derecho a voto (2 votos) aunque no sean elegibles en Junta.

Fabricantes

- Fabricantes de producto de Mobiliario de Oficina y Contract Corporativo acabado, **con sede fiscal o productiva en España.** Su membresía les da acceso ilimitado a todos los. servicios de FAMO, a poseer derecho a voto (3 votos) y ser elegibles en la Junta.

- Fabricantes **No Nacionales.** Fabricantes de producto de Mobiliario de Oficina y Contract Corporativo acabado, sin sede productiva en España pero con sede comercial en nuestro país.
  Su membresía les da acceso ilimitado a todos los servicios de FAMO, sin tener derecho a voto ni ser elegibles en Junta.

Asociados ffmo

ACTIU

AKABA

BACHMANN
We power your life.

Böln

BOS BARCELONA
SINCE 1964

delaoliva

DILE THE ART OF SEATING

dynamobel

EMOBOK
Human Connection

EUN
Creating Smart Spaces
EUN SISTEMAS, S.A.

Euromof
la fábrica de muebles de oficina

EURO SEATING
No limits to inspiration

EZCARAY SEATING

Fellowes

FG
FEDERICO GINER

Forma 5

Gabriel

HÄFELE

Hettich
HETTICH IBERIA, S.L. En Com.

IBCONNECT

LIMÓBEL
inspiring workplace

LINAK
WE IMPROVE YOUR LIFE

MAS
COMERCIAL IND. REUNIDAS, S.A. (MAS)

Mirplay

metalundia®
bibliotecas e instalaciones

MOBEL LINEA

ojmar

SUTA

simon
LIGHT UP EMOTIONS

unnom

Quadrifoglio Group

Condiciones preferentes para Asociados

Certificación LEVEL® en condiciones económicas ventajosas para los asociados a FAMO.

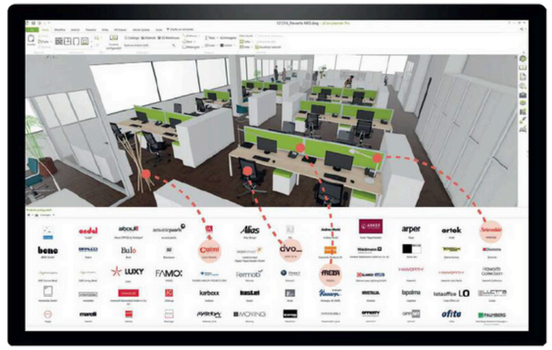

Condiciones preferentes para la incorporación a la **plataforma pCon.**

ffmo

Análisis de Coyuntura

fmo

Análisis de Coyuntura

- Análisis de coyuntura del sector.

- Nuevo informe híbrido (doble fuente):
  - Expectativas individuales por empresa.
  - Datos reales:
    - Cuatrimestral (vs. año anterior / vs. cuatrimestre anterior / vs. objetivos).

- Trayectoria del sector con datos reales desagregados:
  - Mobiliario
  - Sillería de trabajo
  - Espacios comunes / Cabinas / Breakout
  - Otros servicios

ffmo REPORT

- Información especifica sobre temas de interés FAMO:
  - Aranceles USA
  - Normativa EUDR
  - Tendencias de mercado...

- Contacto directo con instituciones como ICEX, Colegios de arquitectos, Secretaría Estado Comercio...

Estudios

OBSERVATORIO
DEL TRABAJO
A DISTANCIA

Los medios y costes del teletrabajo: Aproximación a la negociación colectiva

Guía de ergonomía para el trabajo a distancia

Anuario del Sector

Publicado por la Federación Hábitat de España, de la que FAMO forma parte.

ffmo

Comunicación / Promoción

fmo

GRUPOS DE TRABAJO

Comunicación / Promoción

El Grupo de Trabajo se reúne una vez al mes con los responsables de Marketing de las empresas asociadas.

Valores del sector...

- Tematización de la comunicación en base a categorías.
- Desarrollo de acciones en base a esas categorías (estudios, notas de prensa, jornadas, charlas...).
- Acuerdos de FAMO con instituciones / asociaciones para promover la promoción y comunicación de los asociados.

ffmo

Acuerdos FAMO

- MATCOAM.
- Consejo Superior de los Colegios de Arquitectos de España (CSCAE).
- Colegio Oficial de Arquitectos de Cataluña (COAC).
- Madrid Design.
- BIMobject.
- Otras asociaciones (FdhE, FEMB...).
- Otras entidades (Wires, CGCODDI...).

- **MATCOAM:** Presencia permanente de producto de asociados de FAMO en la sede del COAM.

- **Consejo Superior de los Colegios de Arquitectos de España (CSCAE):** Desarrollo de la “Guía de Buenas Prácticas en el Espacio de Trabajo”.

- **Colegio Oficial de Arquitectos de Catalunya (COAC)** (Barcelona como segunda “antena” de promoción de FAMO).

- **Madrid Design**: Acción estable en el evento, mixta entre jornada + exposición producto asociados FAMO.

- **BIMobject:** Plan especial para asociados FAMO.

- Acuerdos con **otras instituciones**: Federación del Hábitat de España (FdhE), Federación Europea de Mobiliario de Oficina (FEMB), WIRES (Women in Real Estate Spain), Consejo General de Colegios Oficiales de Decoradores y Diseñadores de Interior (CGCODDI)...

En RRSS

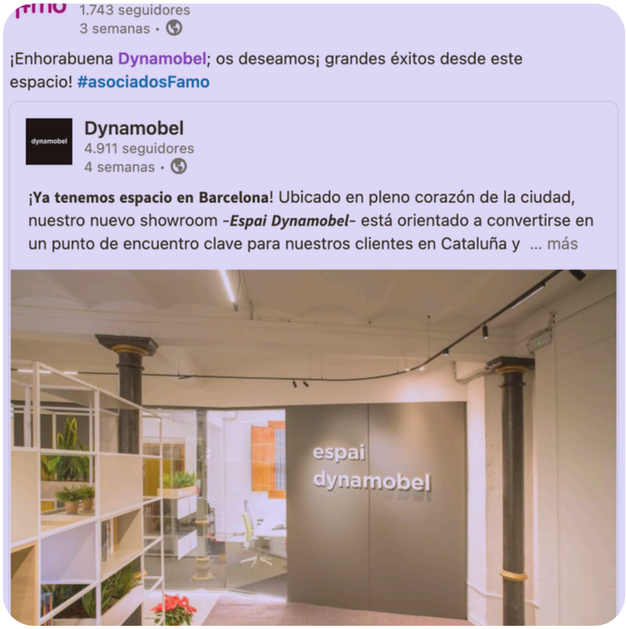

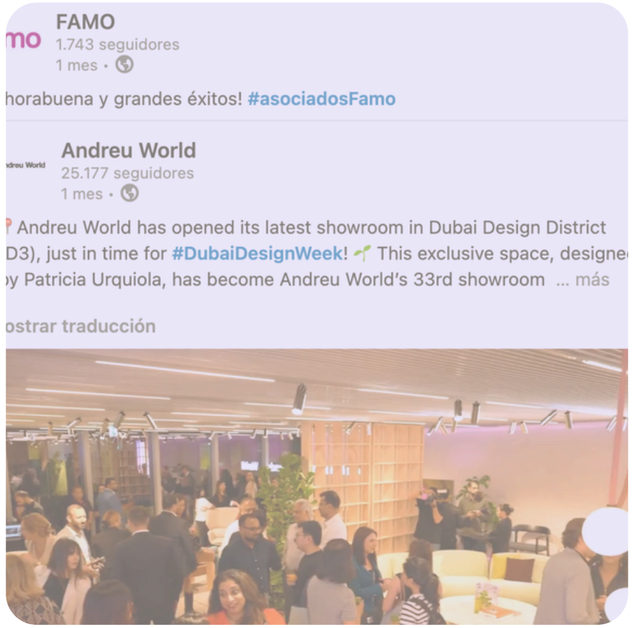

Difusión noticias de los Asociados

ffmo

En el news Famo

Famo en
Jornadas y Congresos

- Webinars (normativa envases y residuos, descarbonización, economía circular, sostenibilidad...).
- Congreso Hábitat.
- Jornadas informativas ICEX - ayudas a la exportación.
- Participación en Coworking Summit.
- Jornadas informativas presentación análisis de coyuntura sectorial...

Internacionalización

ffmo

Internacionalización

Estudio, análisis e información

- Recopilación y estudio de la **situación de los mercados internacionales**, a través de estadísticas a nivel europeo e internacionales.
- Búsqueda y análisis de **oportunidades comerciales** en mercados internacionales, recibidas en FAMO o compliadas a través del ICEX.
- Investigación y clasificación de **subvenciones** de instituciones nacionales y regionales de apoyo a la internacionalización (ICEX, Cámaras...).
- Relación e interpretación alrededor de **barreras técnicas al comercio internacional**, mediante el estudio de las legislaciones locales en terceros mercados.
- Indagación y codificación de **concursos internacionales** de especial interés para los asociados de FAMO.
- Compilación y ordenación de las **líneas de actuación de apoyo a la internacionalización** destinadas a empresas no exportadoras (ICEX NEXT)

ffmo

Internacionalización

Acciones Asociativas

- **Grupos de trabajo** con los directores de exportación de todos los asociados para la prospección de nuevos y delimitación de las acciones internacionales de FAMO.
  - Desarrollo de encuestas periódicas para conocer sus mercados objetivos.
- Gestión del **Plan Sectorial** mediante el Misiones Comerciales Directas e Inversas, la participación Agrupada en Ferias...
  - Reuniones periódicas con el ICEX para gestionar la co-financiación pública en acciones de promoción internacional (suelo en ferias, material promocional...)
- Gestión de **servicios agrupados** derivados de la participación en ferias (transporte, decoración, montaje...).
  - Apoyo a los asociados en todo el proceso ferial, desde la negociación con la organización del evento pasando por la asistencia en el transcurso de la feria por personal de FAMO.

ffmo

Internacionalización

Acciones Asociativas

- Participación de FAMO en **eventos internacionales** para dar a conocer la oferta de sus asociados.
  - Stands informativos en ferias y eventos internacionales que encajen con los mercados objetivos.

- Fomento de la creación de **consorcios de exportación** de cara al acceso a terceros mercados mediante acciones conjuntas.
  - Impulsar como FAMO la colaboración de los asociados frente a oportunidades de negocio en las que se complemente su oferta.

- Promover **acuerdos con instituciones** públicas y privadas en mercados exteriores.
  - Convenios con colegios profesionales de arquitectos, asociaciones de fabricantes de mobiliario... que sean complementarios a la oferta de FAMO.
  - Acuerdos para establecer misiones comerciales directas e inversas con este tipo de organismos.

- Resolución de **consultas** alrededor de las **acciones de comercio exterior** de nuestros asociados.

ffmo

Internacionalización

Prospección

- Interpretación de las **tendencias de mercados internacionales** para proponer a lso asociados nuevas ferias y acciones.
- Establecer reuniones y **colaboraciones con organismos feriales** de cara a conseguir mejoras en la participación de los asociados.
- **Elaboración de** estudios de mercado, propios y/o a través de instituciones promotoras de la internacionalización.
- Acuerdos con **partners** del sector tendentes a desarrollar nuevas acciones que deriven en dar mayor visibilidad a los asociados.
- Búsqueda de **distribuidores** mediante el desarrollo de agendas de negocios directas y/o a través de organismos públicos.
- Búsqueda de **nuevos canales de distribución** internacional (marketplaces) para la presencia de producto de los asociados.

ffmo

Ferias

Participaciones agrupadas

- **Orgatec - Colonia**
- **Workspace Expo- París**

ORGATEC

WORKSPACE EXPO
MOBILIER - DESIGN - AMÉNAGEMENT
EXHIBITION BY WEYOU GROUP

ffmo

Calidad

ffmo

Apoyo a la Calidad

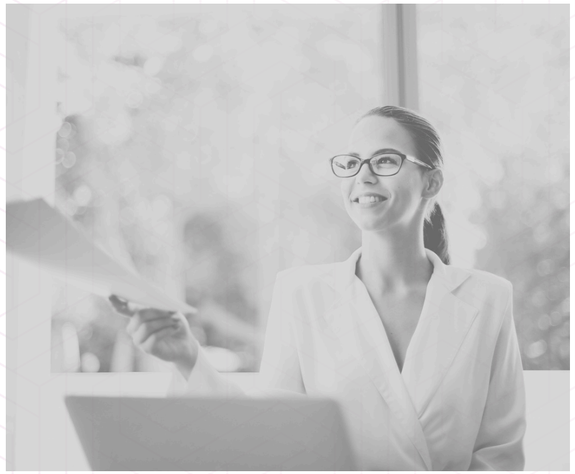

Secretaría Comité Normalización UNE CTN 89

-Impulso de la normativa UNE.
- Traducción de normativa europea e internacional.
- Acceso de los asociados a la normativa UNE.

Participación en Comités de Normalización

- Medio ambiente, accesibilidad, pinturas y barnices...
- Comité técnico de la FEMB (Norma LEVEL de sostenibilidad).
- Comités europeos (CEN 127) e internacionales (ISO 136).

Calidad y medio ambiente

- Apoyo a los asociados para el cumplimiento de la normativa medioambiental (envases y residuos, sostenibilidad...).

Grupo de trabajo

- Grupo de trabajo con los directores de Calidad / I+D+i de todos los asociados para el estudio de normas, certificaciones y ayudas institucionales en el ámbito de la Calidad y la Normalización"

Grupo de trabajo

Calidad / I+D+i

ffmo

Normativa + Innovación

- Revitalización Comité Normalización CTN 89 (Mobiliario de Oficina).
- Presencia FAMO en comités de UNE que sean de interés para los asociados (por ejemplo, CTN 11 (Mobiliario), CTN171 (Calidad Medioambiental de Interiores), CTN 323 (Economía Circular)…
- Norma LEVEL – situación (webinarianos para conocer los requerimiento e info comercial donde se requiere la norma).
- Normativa que afecte al sector (Reglamento EUDR…).

in workspace spain

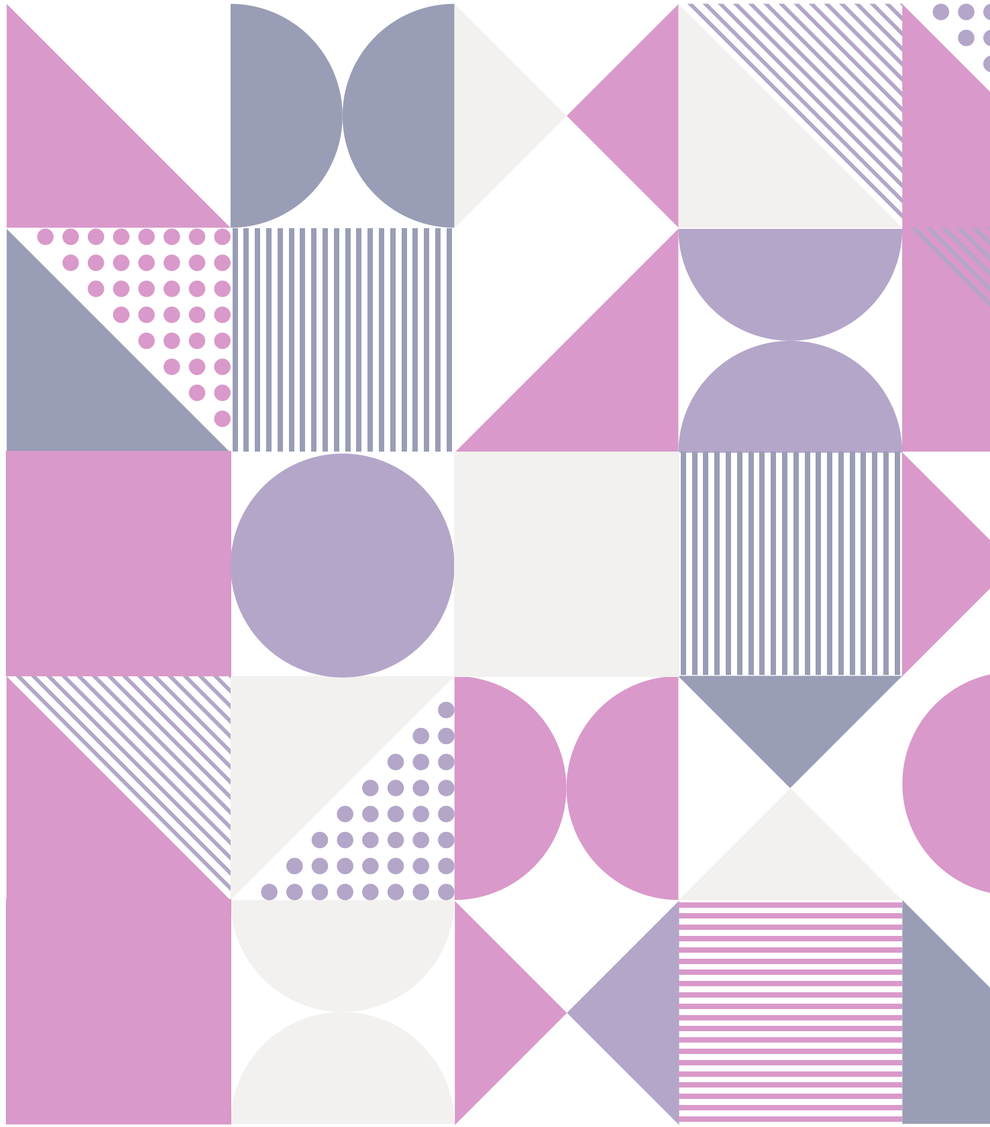

in workspace spain

- Evento **representativo del sector de mueble de oficina y contract corporativo**, y sus industrias afines.
- Edición anual cada mes de mayo en Madrid.
- **Punto de encuentro sectorial y profesional** entre los fabricantes y la comunidad del interiorismo, arquitectura y contract.
- Combinación de **exposición de producto y desarrollo de charlas y actividades** profesionales del canal de la prescripción, los diseñadores, el facility managment y los operadores de espacios flexibles.

in workspace spain

- Dos días de exposición **con todos los servicios incluidos** en la participación (día adicional para montaje / desmontaje, stand con logo de la empresa, todos los servicios incluidos, *coffee corner* y *catering* almuerzo, difusión del evento en distintos medios y sobre bases de datos).

- Más de **900 personas inscritas**, con una **asistencia media de 500 pax / día** cada una de las jornadas (edición 2025).

- Consolidación como el **único evento del sector para todo el canal**:
  - Arquitectos.
  - Decoradores / Interioristas.
  - Ingenierías.

in workspace spain

Trabajando ya en la próxima edición...

2026

Vídeo resumen de la última edición, ver en este enlace

Abiertos a apoyar tus necesidades

¡Muchas gracias!

¡Te esperamos!

ffmo

Fabricantes Asociados de Mobiliario y Equipamiento General de Oficina y Colectividades.